

A6 Eq-Ac

2024-2025

Présentation aux A5

Enseignants coordinateurs : Dr G. Benchekroun / Dr E. Manguin / Dr L. Bertoni



Enseignement théorique – 3 sem + continu

- **1 semaine d'enseignement Eq « remise à niveau - EnvA »**
 - ↳ Cours-TP-TD sur Alfort
- **2 semaines d'enseignement théorique Eq commun** (EnvA, Oniris, Toulouse)
 - ↳ Cours en présentiel ou distanciel
- **Conférences AC** du vendredi midi

Rotations cliniques et stages – 26 sem

Rotations ChuvAc	11 sem (+ 1 sem PCS)
Rotations ChuvEq	5 sem (+ 1 sem PCS)
Rotations CIRALE	2 sem dont autopsie/med sportive
FMP	3 + 3 sem (AC + Eq)

Thèse Doctorat Vétérinaire – 12 sem

Enseignement théorique AC

➤ **Conférences du vendredi midi :**
thèmes complémentaires des
enseignements de formation initiale

Pr Verwaerde Patrick	Pocus abdominal et thoracique, les bases à connaître
Dr Pignon Charly	Urgences chez les petits mammifères
Pr Fontbonne Alain	Gestion pratique des dystocies (attention mercredi!)
Dr Grillot Aure-Eline	Ophthalmologie des lapins et des petits mammifères
Pr Chetboul Valerie	Echographie cardiaque
Pr Manassero Mathieu	SDTE
Pr Blot Stephane	Prise en charge du status épilepticus
Pr Blot Stephane	Prise en charge d'une paralysie aigue
Dr Mortier Jérémy	principe et indications du scanner chez les petits animaux domestiques
Dr Maurey-Guéneq Christelle	CAT face à une dysurie
Dr Benckekroun Ghita	Approche d'une hypercalcémie
Dr Benckekroun Ghita	Présentation de l'hyperaldostérionisme félin
Dr Sandrine Rougier	La pharmacovigilance vétérinaire : le praticien au cœur du système
Pr Viateau Veronique	Prise en charge des fistules du flanc et de l'encolure chez le chien
Dr Grillot Aure-Eline	Les amauroses chez les carnivores domestiques
Pr Manassero Mathieu	Chirurgie de l'oreille moyenne
Dr Canonne-Guibert Morgane	Péritonite infectieuse féline
Pr Fontbonne Alain	Pathologie de la vulve et du vagin chez la chienne
Dr Maurey-Guéneq Christelle	CAT face à une protéinurie
Dr Cochet-Faivre Noëlle	choix des traitements dans la dermatite atopique
Dr Mortier Jérémy	principes et indications de l'IRM chez les carnivores domestiques.
Dr Cochet-Faivre Noëlle	prise en charge d'un chien ou chat alopecique à partir de cas cliniques
Dr Marotto Stéphanie	Anesthésie du patient brachycéphale
Pr Viateau Veronique	Les plaies pénétrantes de la paroi thoracique
Pr Verwaerde Patrick	Quel bilan préopératoire pour quel patient, dans le cadre de l'anesthésie?
Dr Pignon Charly	Utilisation des antibiotiques chez les NAC
Dr Canonne-Guibert Morgane	Approche diagnostique et thérapeutique du chien qui tousse
Dr Benckekroun Ghita	la leishmaniose chez le chien : approche diagnostique et thérapeutique
Pr Manassero Mathieu	le drainage thoracique
Dr Canonne-Guibert Morgane	la leptospirose chez le chien : approche diagnostique et thérapeutique
Dr Barbarino Alix	Transfusion sanguine: quand, quoi et comment transfuser?
Dr Marotto Stéphanie	Anesthésie du patient avec Maladie Valvulaire Dégénérative
Pr Fontbonne Alain	Utilisation des dosages hormonaux en gynécologie canine
Pr Verwaerde Patrick	Diagnostic et prise en charge des états diabétiques compliqués
Pr Blot Stephane	Les encéphalites
Dr Chantal Legrand	Bien choisir son premier emploi
Dr Kurtz Maxime	Les anémies hémolytiques à médiation immunitaire chez le chien et le chat
Dr Maurey-Guéneq Christelle	Les maladies transmises par les tiques : le point de vue de l'interniste
Dr Chantal Legrand	Les différents types de contrats vétérinaires (salarié, collaborateur libéral...)
Pr Gilbert Caroline	Malpropreté chez le chat
Dr Barbarino Alix	Oxygénothérapie invasive ou non: indications et mise en oeuvre
Dr Legrand Chantal	La gestion d'équipe et le leadership
Pr Gilbert Caroline	Agressivité chez le chien

Enseignement clinique - Eq

➤ Eq : 7 semaines de rotations cliniques

- ❖ 5 sem à l'hôpital du ChuvEq
- ❖ 2 sem au Cirale



ChuvEq

- ❖ 2 sem Médecine
- ❖ 1 sem Chirurgie
- ❖ 1 sem Anesthésie/Boiterie
- ❖ 1 sem Urgences/Nuits

Enseignement clinique - AC

➤ 11 semaines de rotations cliniques

Rotation de 2-3 semaines

- ❖ Chirurgie et rééducation fonctionnelle / reproduction
- ❖ Médecine interne
- ❖ Urgences / Soins intensifs

Rotation d'1 semaine

- ❖ Dermatologie / Ophtalmologie
- ❖ Imagerie
- ❖ Anesthésie

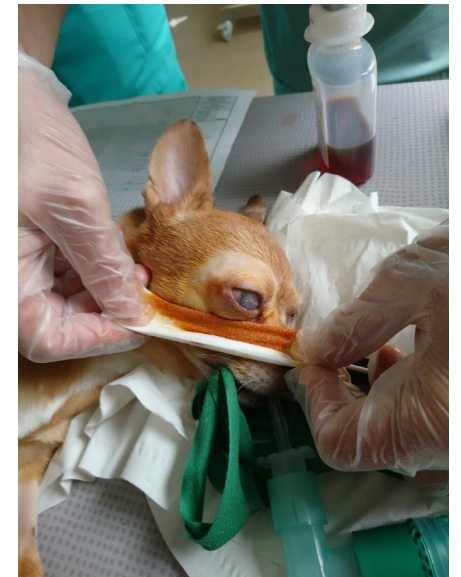

Enseignement clinique AC

Organisation des rotations différente de la A6 AC !

→ Intégration à un groupe de A6 AC

Planning **personnalisé**, avec articulation de blocs de semaines de rotations cliniques au ChuvAC et ChuvEq

AC-Dermato		Eq-Chir
Eq-Chir	AC-Med int	Eq-Anesth Loco
Eq-Anesth Loco		Eq-Med
Eq-Med	AC-Dermato	
AC-Chir		AC-Med int
	Eq-Chir	AC-Dermato
	Eq-Anesth Loco	
	Eq-Med	
	AC-Chir	CIRALE
		CIRALE
		AC-Chir
AC-Imagerie Anesth	CIRALE	
	CIRALE	
	Eq-Repro	
Eq-Repro		
AC-URSI	AC-Imagerie Anesth	Eq-Repro
CIRALE		AC-Imagerie Anesth
CIRALE		Eq-Med
		Eq-Nuit
Eq-Med	AC-URSI	
Eq-Nuit		
AC-Med int		
	Eq-Nuit	
	Eq-Med	
	PS	AC-URSI



Enseignement clinique

Activités de renfort : Permanence et Continuité de soins

- 2 semaines de permanence par étudiant
 - 1 en AC (URSI ou Med ou Chir ou NAC ou Anesthésie)
 - 1 en Eq

- AC : Eté-sept 2024, Noël 2024
- Eq : Eté-sept 2024, juillet 2025

FMP sous convention de stage

- **Durée** : 3 + 3 semaines – 1 ou 2 stage(s)
 - 3 sem en stage Eq
 - 3 sem en stage AC

- **Lieu** : structure avec une activité mixte – **pas de CHV**

➤ Objectifs

- Préparer l'insertion professionnelle
- Enrichir la formation clinique dispensée au CHUV par une expérience en pratique libérale
- Intégration dans l'équipe soignante et participation effective aux soins des animaux
- Approche des pratiques de gestion et d'organisation d'une structure



FMP sous convention de stage

- **Case log** répertoriant les cas vus en stage (modèle Excel)
- **Rédaction d'un rapport de stage**
 - Description de la structure d'accueil
 - Présentation et analyse de 2 cas cliniques (1 AC – 1 Eq) avec support bibliographique
- **Debriefing** de fin de stage
 - Eq et AC : mise en relation du maître de stage et de l'enseignant responsable de l'UC pour convenir d'une rencontre téléphonique ou visio
 - Grilles d'évaluation (convention de stage) à remplir par le maître de stage et l'étudiant



A remettre au plus tard 6 sem après la fin du stage



Evaluation et validation

UC 641	Sciences cliniques des Équidés
UC 642	Sciences cliniques des Animaux de Compagnie
UC 643	Formation en Milieu Professionnel
UC 601	Permanence et continuité de Soins

➤ **Evaluation des rotations cliniques**

➤ Evaluation continue / évaluation clinique selon grille critériée

+/- Evaluation propre à chaque UC : présentation de cas clinique, évaluation moodle en fin de rotation, mise en situation clinique

➤ **Evaluation écrite de fin d'année** (examen dans chacune des sous-dominantes)

➤ **Evaluation FMP sous convention de stage**

➤ **Validation de l'UC continuité de soins**

RAPPEL - Travail de thèse de doctorat vétérinaire

- **12 semaines**, réparties dans l'année
- Travail de rédaction de la thèse prioritaire



Soutenance avant fin octobre 2025 si souhait d'un internat ENV



PRINCIPALES DATES

Fin août : rentrée des premiers A6 en PCS

09/09 au 13/09 : Alfort - cours/TD/TP Eq pour les A6 EnvA

Durant cette semaine :

- Etablissement définitif des groupes de TD
- Choix d'un(e) responsable A6 Eq-AC si pas déjà fait

16/09 au 27/09 : cours communs Eq pour les A6 EnvA-Oniris-EnvT

Fin décembre – début janvier : déménagement hôpital
=> *possibilité de louer une chambre sur le Campus Normand pour quelques semaines*

Fin juin / début juillet : examens écrits

NB : Dates à confirmer

Synthèse

ORGANISATION A PREVOIR

- Choix d'un étudiant délégué A6 Eq-AC
- Tableau Liste étudiants (téléphone/mail)
- Tableau Google Doc pour suivi des stages



Questions ?